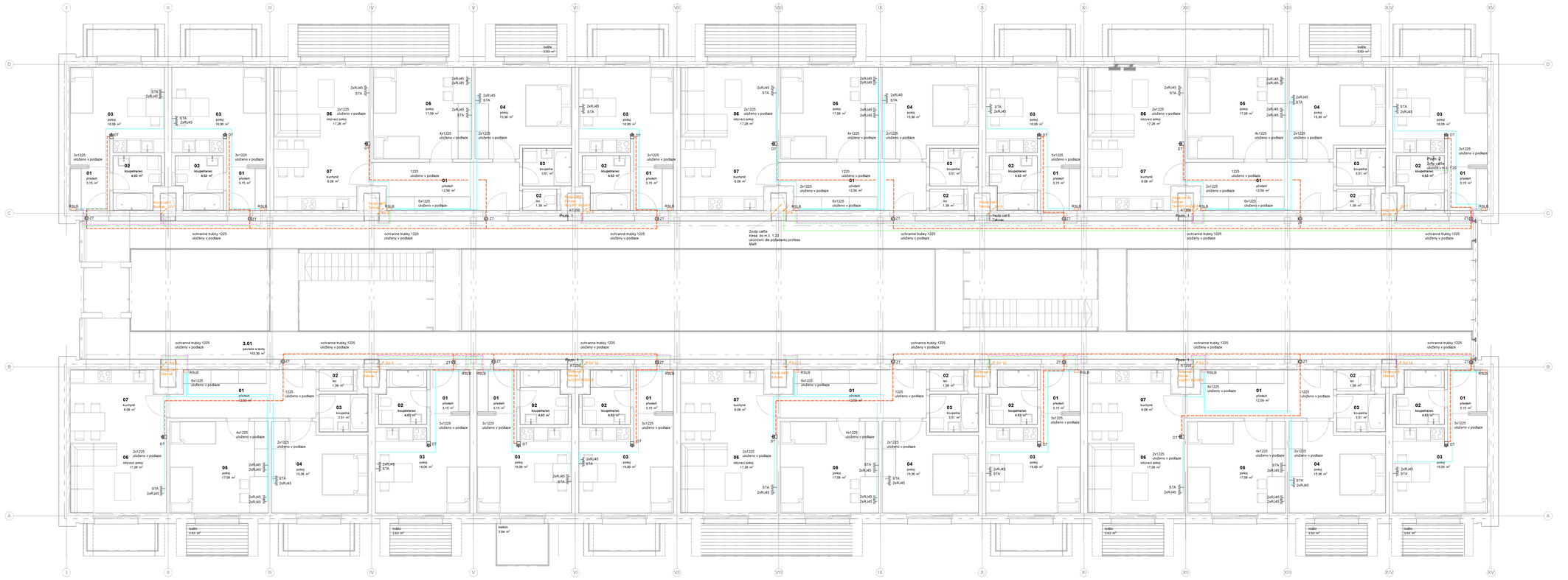

## Legenda:

- anténní zásuvka
  beiden h125 napojen z dat. rozvaděče
- datová zásuvka 2xRJ45
  ftp cat 5e napojeno z dat. rozvaděče
- zvonkové tlačítko
  JySty 4x2x0.8 napojeno z dat. rozvaděče
- dorozumívací zařízení
  JyStY 4x2x0.8 napojeno přes zvonkové tlačítko

- stoupací slabopr. vedení
- probíhající slabopr. vedení
  do 1.PP kleso 4x2332LPE-1F50U
- RSLB slaboprovodá nástěnná rozvodnice KT250
- ze slab. bytového rozvaděče KT250 bude k jednotlivým přístrojovým zásuvkám 2xRJ 45 a zásuvce STA instalována ochran. ohebná trubka s ukončením v přístrojové krabici
  v traskách budou dle potřeb instalovány průchozí podomítkové krabice s víčkem KT 250 umístět pod bytovou rozvodnici
  jištění do KT250 ukončit zás. 230 V c12

  datová kabeláž instalována v jednotlivých podlahách bude uložena v ochranných ohebných trubkách 1225
  v každé trubce jedna kabeláž s ukončením v bytovém slab. rozvaděči KT250

Pozn. 1

v šachtách bude instalována rozvodná krabice KT 250(4 ks na patře),která bude osazena v prostoru šachty ve výšce 500 mm od dané podlahy
v ní bude ukončeno stoupací vedení JyStY 4x2x0.8
přes propojovací svorky budou napojeny jednotlivé bytové zvonky a dále domácí telefony

Pozn. 2

2xftp cat5e
navržená v koncovém bytě 1+kk
klesá do podlahy do podsklepení
prefiex-multi
kabeláž bude uložena
v ochran. trubce 1225

**Technická zpráva a výkresy detailů jsou nedílnou součástí PD.**

**+ 0,000 = 323,0 BPV**

Ateliér..
Ing.arch. Kryštof Šlouc

Olšanská nárokní 2
Praha 3-Žižkov
tel: +420723256444

Dostupné bydlení-Kolovraty
MČ Praha -Kolovraty

DUR/TI/B

architekt: Ing. arch. Kryštof Šlouc
kreslil: Bc. Martin Jahoda
datum: 02.03. 2021

formát: A1
měřítko: 1:50/100
cadfile: es03.np-dwg

1:50

dokumentace pro provedení stavby

**elektro**
**3.NP**
**půdorys**
**elektronické komunikace**

**D.1.4.ESL5**